CAR-06

Programmateur de cartes à puces PIC et Atmel sur port USB

Description :
Le CAR-06 est un programmateur supportant tous les types de cartes à puces à bases de PIC et d'Atmel (Goldcards, Silvercards 2 à 4, Jupitercards, Funcards 2 à 7, ATmegacard, etc...). Il se connecte sur le port USB de votre PC et ne nécessite aucune alimentation externe. Equipé d'un processeur RISC cadencé à 24MHz, il offre une vitesse de programmation très rapide et en une seule passe. Le logiciel fournit permet une autodétection de la carte à puce utilisée ainsi que l'édition des registres processeurs des cartes à puces. Il fonctionne sous Windows 98/ME/2000/XP.

Vitesse de programmation :
Goldcard : 12 secondes.
SilvercardII : 58 secondes.
Jupitercard : 14 secondes.
FuncardII : 48 secondes.
ATmegacard161 : 50 secondes.



Liste des cartes supportées :
- Wafercard (16C84, 16F84, 16F84A)
- Goldcard (16F84/16F84A + 24C16)
- Silvercard (16F876/16F877 + 24C64)
- Greencard (16F876/16F877 + 24C128)
- Greencard2 (16F876/16F877 + 24C256)
- Bluecard (16F84A + 24C64)
- Emeraldcard (16F628 + 24C64)
- Canarycard (16F628 + 24C16)
- Singlepic (16F876, 16F627, 16F628).
- Jupitercard (AT90S2343 + 24C16)
- Jupitercard2 (AT90S8535 + 24C64)
- Funcard ATmega161 (ATmega161 + 24C64)
- Funcard ATmega163 (ATmega163 + 24C256)
- BlackCard (ATmega128 + 24C256)
- Funcard ATmega8515 (ATmega8515 + 24C256)
- Funcard/Funcard2 (AT90S8515 + 24C64)
- Funcard3/Prussiancard (AT90S8515 + 24C128)
- Funcard4/Prussiancard2 (AT90S8515 + 24C256)
- Funcard5/Prussiancard3 (AT90S8515 + 24C512)
- Funcard6/Prussiancard4 (AT90S8515 + 24C1024)
- Funcard7/Prussiancard5 (AT90S8515 + 2 x 24C1024)

Logiciel :
- Chargement du Flash, EEprom interne, EEprom externe séparément.
- Edition des registres de configuration du processeur, (fuses).
- Menus en Français.
- Détection automatique du modèle de carte à puce insérée.
- Fonctionne sous Windows 98/ME/2000/XP.

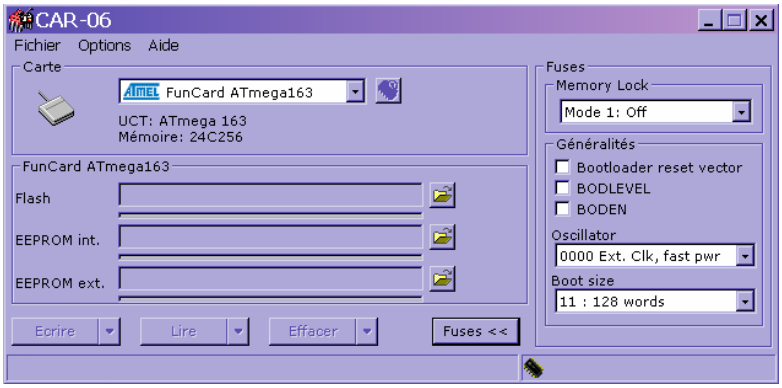

Contenu :
- Un programmateur.
- Un cordon USB de type A-B.
- Un logiciel sur disquette 3 1/2.
- Une notice d'installation en Français.